

Helsenorge-webinar for kommuner 1.12.2022

Kommunale helse- og omsorgstjenester på Helsenorge

Agenda

- Introduksjon til kommunale helse- og omsorgstjenester på Helsenorge: Digihelse og Digihelsestasjon
- Kommunens muligheter til å tilpasse skjemaer i forkant av timebestilling
- Nyttig informasjon
- Gjennomgang av spørsmål stilt i chatten

Still gjerne spørsmål i **chatten**

Introduksjon til kommunale helse- og omsorgstjenester på Helsenorge

Du skal nå få høre om:

- **Digihelse**
- Digihelsestasjon

Introduksjon til kommunale helse- og omsorgstjenester på Helsenorge

Hva er Digihelse?

EPJ-system

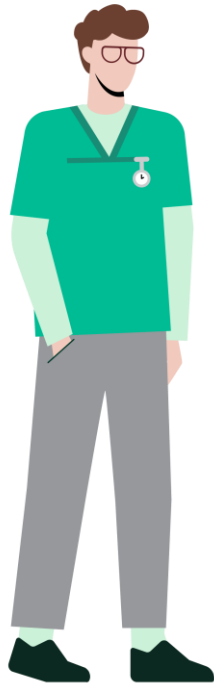

Digihelse er en meldingstjeneste mellom den kommunale helse- og omsorgstjenesten og innbygger

Helsenorge

Fordeler ved å bruke DigiHelse

Forenkle
kommunikasjon
Bedre kvalitet

Lettere tilgang
Mestring
Medvirkning

Involvering
Trygghet

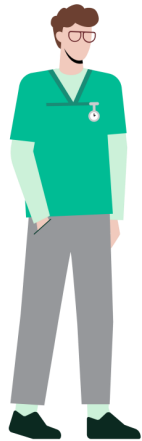

Ansatte

Tjenestemottaker

Pårørende

Hvilke tjenester inngår i Digihelse?

Sende og motta
meldinger fra
helse- og
omsorgstjenestene
i kommunen

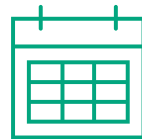

Se avtaler om
hjemmebesøk og
avbestille besøk

Få varsler om
utførte hjemmebesøk
på tekstmelding
eller e-post

Sende og motta melding (1 av 2)

HELSE
n o r g e

meny søk

Finn Åge Logg ut

< Forside

Helsekontakter [?]

Her ser du informasjon om dine kontaktpersoner i helsetjenesten, inkludert helse- og omsorgstilbudet i kommunen.

AKTIVE TIDLIGERE

+ Registrer ny helsekontakt i din kjernejournal

Fastlege og helsekontakter registrert i Kjernejournal [?]

Albert
legesenter

Se detaljer [?]

Andre kontakter i primær- og spesialisthelsetjenesten [?]

Helsehjelp i hjemmet (Digihelseavdelingen)

Se detaljer [?]

Hjemmesykepleie (Test Avd. Digihelse)
GJERDRUM KOMMUNE

Se detaljer [?]

Helse og omsorg, Kongsberg kommune

Hjemmeside

www.kongsberg.kommune.no/

hjemmesykepleie
Oslo kommune

Se detaljer [?]

Sende og motta melding (2 av 2)

Helsehjelp i hjemmet (Digihelseavdelingen)

Skjul detaljer ^

Telefon: [45454444](tel:45454444)

 [Skriv melding](#)

Skjul detaljer ^

Skriv melding til helsehjelp i hjemmet (digihelseavdelingen),

Forventet svartid på meldinger er første virkedag. Akutte henvendelser skal ikke sendes via melding.

Emne

Din melding

Maksimum 1000 tegn

0/1000

Henvisningen vil bli journalført.

[Send](#)

[Fortsett senere](#)

[Avbryt](#)

HELS
n o r g e

☰ meny

🔍 søk

 Finn Åge

 Logg ut

< Forside

Innboks ?

 [Skriv ny melding](#)

∨ [Finn melding](#)

1596 meldinger

Test (1)

Deg, hjemmesykepleie kommune

I dag kl. 15:53

[Se detaljer](#) →

Fremtidige timeavtaler

HELS E
n o r g e

meny

søk

Finn Åge

Logg ut

< Forside

Timeavtaler ?

Her kan du se dine timeavtaler. Oversikten er ikke fullstendig, men viser blant annet timer fra fastlege, sykehus, helsestasjon og kommunehelsetjenesten. Mange fastleger og enkelte kommuner tilbyr også timebestilling.

Bestill time →

FREMTIDIGE TIDLIGERE KALENDER

DAGENS AVTALER Skjul alle regelmessige avtaler

Regelmessig avtale
23. nov. 2022
Mellom kl. 08:00 og 10:00

hjemmesykepleie
Oppmøtested: Hjemmebesøk

Gå til timeavtale →

Regelmessig avtale
23. nov. 2022
Mellom kl. 08:00 og 11:30

hjemmesykepleie
Oppmøtested: Hjemmebesøk

Gå til timeavtale →

Kalendervisning

Timeavtaler ?

Her kan du se dine timeavtaler. Oversikten er ikke fullstendig, men viser blant annet timer fra fastlege, sykehus, helsestasjon og kommunehelsetjenesten. Mange fastleger og enkelte kommuner tilbyr også timebestilling.

Bestill time →

FREMTIDIGE TIDLIGERE **KALENDER**

Skjul alle regelmessige avtaler

< Desember 2022 >

Ma	Ti	On	To	Fr	Lø	Sø
28. 08:00-10:00 hjemmesyk... 08:00-11:30 hjemmesyk... +2 timeavtaler	29. 08:00-10:00 hjemmesyk... 08:00-11:30 hjemmesyk... +2 timeavtaler	30. 08:00-10:00 hjemmesyk... 08:00-11:30 hjemmesyk... +2 timeavtaler	01. 08:00-10:00 hjemmesyk... 08:00-11:30 hjemmesyk... +3 timeavtaler	02. 08:00-10:00 hjemmesyk... 08:00-11:30 hjemmesyk... +2 timeavtaler	03. 08:00-10:00 hjemmesyk... 08:00-11:30 hjemmesyk... +2 timeavtaler	04. 08:00-10:00 hjemmesyk... 08:00-11:30 hjemmesyk... +2 timeavtaler
05. 08:00-10:00 hjemmesyk... 08:00-11:30 hjemmesyk... +2 timeavtaler	06. 08:00-10:00 hjemmesyk... 08:00-11:30 hjemmesyk... +2 timeavtaler	07. 08:00-10:00 hjemmesyk... 08:00-11:30 hjemmesyk... +2 timeavtaler	08. 08:00-10:00 hjemmesyk... 08:00-11:30 hjemmesyk... +3 timeavtaler	09. 08:00-10:00 hjemmesyk... 08:00-11:30 hjemmesyk... +2 timeavtaler	10. 08:00-10:00 hjemmesyk... 08:00-11:30 hjemmesyk... +2 timeavtaler	11. 08:00-10:00 hjemmesyk... 08:00-11:30 hjemmesyk... +2 timeavtaler

Avbestille time (1 av 2)

HELSE Norge

meny søk Finn Åge Logg ut

< Forside

Timeavtaler [?]

Her kan du se dine timeavtaler. Oversikten er ikke fullstendig, men viser blant annet timer fra fastlege, sykehus, helsestasjon og kommunehelsetjenesten. Mange fastleger og enkelte kommuner tilbyr også timebestilling.

Bestill time →

FREMTIDIGE IDLIGERE KALENDER

DAGENS AVTALER Skjul alle regelmessige avtaler

Regelmessig avtale 23. nov. 2022 Mellom kl. 08:00 og 10:00	hjemmesykepleie Oppmøtested: Hjemmebesøk	Gå til timeavtale →
Regelmessig avtale 23. nov. 2022 Mellom kl. 08:00 og 11:30	hjemmesykepleie Oppmøtested: Hjemmebesøk	Gå til timeavtale →

HELSE Norge Finn Åge

< Timeavtaler

02. des. 2022, mellom kl. 11:00 og 12:15: hjemmesykepleie

Antatt varighet: 15 min
Oppmøtested: Hjemmebesøk
Utføres av: Oslo kommune
Status: Regelmessig avtale

Legg i egen kalender

Administrer avtale

Avbestill

Beskrivelse

Gi medisin

Regelmessig avtale
2. des. 2022
Mellom kl. 11:00 og 12:15

hjemmesykepleie
Oppmøtested: Hjemmebesøk

Gå til timeavtale →

Avbestille time (2 av 2)

Avbestill én eller flere avtaler

Avbestill enkeltavtale

02. des. 2022, mellom kl. 11:00 og 12:15: hjemmesykepleie

Avbestill flere avtaler

Årsak til avbestilling

Maksimum 400 tegn

0/400

Bekreft avbestilling

Avbryt

Avbestillingen er sendt

Avbestillingen gjelder avtalen **02. des. 2022, mellom kl. 11:00 og 12:15: hjemmesykepleie.**

Du kan finne avbestillingen i innboksen.

Tilbake til timen

Gå til innboks

Varsling

Eksempel på
SMS-varsel for
utført
hjemmebesøk

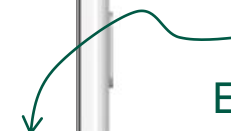

Eksempel på SMS-
varsel for mottatt
melding på
Helsenorge fra den
kommunale helse- og
omsorgstjenesten

Introduksjon til kommunale helse- og omsorgstjenester på Helsenorge

Hvordan komme i gang med Digihelse

- Se informasjon på ks.no → søk på «komme i gang digihelse»

Hvordan komme i gang?

Her finner dere alt dere trenger for å komme i gang, for eksempel maler, presentasjoner og informasjonsmateriell. Vi starter med en kvikk-guide.

Publisert: 13.03.2020

Illustrasjon: Bly

- Tegn avtale med KS om etablering av Digihelse
 - Signer [avtalen](#)
 - Returner undertegnet avtale til digihelse@ks.no
- Delta i Digifin ordning
 - Sjekk om din kommune er med i ordningen på nettsidene til [Digifin](#)
 - Hvis ikke må ansvarlig i kommunen kontaktes
- Ta kontakt med Norsk helsenett - NHH
 - [Aksepter avtale og bruksvilkår](#)

Du skal nå få høre om:

- Digihelse
- **Digihelsestasjon**

Hva er Digihelsestasjon?

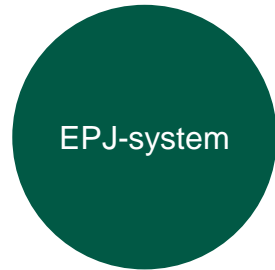

Digihelsestasjon er en dialogtjeneste mellom helsestasjon- og skolehelsetjenesten og innbygger

Fordeler ved å bruke Digihelsestasjon

Oversiktlig og effektivt

Sikker og direkte journalføring

Trygg og sikker kommunikasjon
med innbygger

Møter informerte brukere

Tilgjengelig

Oversiktlig

Trygt og sikkert

Ansatte

Innbyggere

Hvilke tjenester inngår i DigiHelsestasjon?

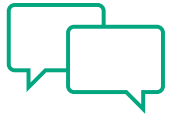

Skrive melding til helsestasjon- og skolehelse-tjenesten

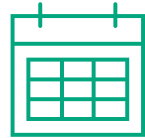

Se og bestille timeavtaler hos helsestasjon- og skolehelse-tjenesten

Se helsekontaktene i din kommune

Informasjons-samfunns-tjenester

Bestille time hos skolehelse-tjenesten

13-16 år

I PILOT

HELSE
norge

meny søk

Dan Bengt Logg ut

Hei, Gunnar

Du bruker nå Helsenorge på vegne av Dan Bengt

Du har nye meldinger 1

Du har nye hendelser

Innboks
Meldinger og brev fra helsetjenesten.

Timeavtaler
Timer og avtaler med helsetjenesten.

Henvisninger
Henvisninger til sykehus eller spesialist.

Legemidler
Resepter på medisiner og utstyr.

Se timeavtaler og bestille time 

HELSE
norge

meny søk

Dan Bengt Logg ut

< Forside

Timeavtaler [?]

Her kan du se dine timeavtaler. Oversikten er ikke fullstendig, men viser blant annet timer fra fastlege, sykehus, helsestasjon og kommunehelsetjenesten. Mange fastleger og enkelte kommuner tilbyr også timebestilling.

 Bestill time →

FREMTIDIGE TIDLIGERE KALENDER

Du har ingen timeavtaler som kan vises.

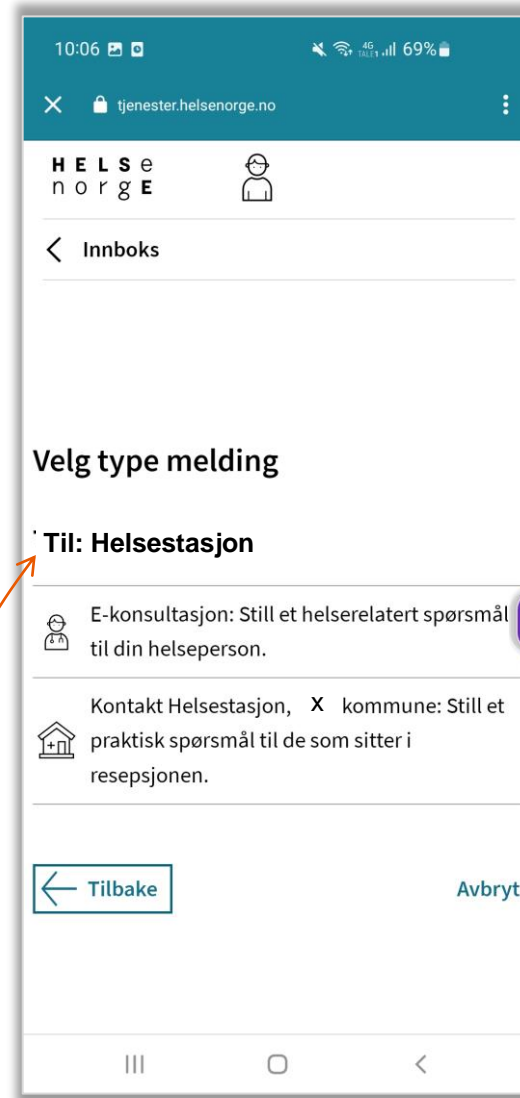

13-16 år: Informasjonssamfunnstjenester og bestille time hos skolehelsetjenesten

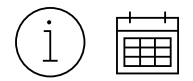

HELSE NORGE

Hei, Kurt

Helsetilbud

Din skolehelsetjeneste
Bjerke videregående skole Test

BESTILL TIME

Nærmeste helsestasjon for ungdom

Klepp helsestasjon
Olav Hålands veg 2
958.8 km unna

Vis helsestasjoner i mitt område

Hva leter du etter?

Forside Mine timer

HELSE NORGE

Hva leter du etter?

- Time hos helsesykepleier?**
Her finner du de vanligste spørsmålene og tilhørende svar.
- Helsenorge for ungdom**
Informasjon om rettigheter og helsetjenester.
- Ung.no**
Informasjonskanal for ungdom. Få svar på mye av det du lurer på som ung.

Forside Mine timer

Bestill time

Hvordan vil du gjennomføre timen?

- Fysisk møte**
På kontoret til skolehelsetjenesten.
- Telefon**
Vennligst angi telefonnummer.

Helsesykepleier finner en ledig time til deg innenfor åpningstiden på kontoret. Du vil få svar i appen med tidspunkt for timen.

SEND TIMEBESTILLING

Bestill time

Hvordan vil du gjennomføre timen?

Timebestillingen er sendt. Ønsker du å bli varslet når du får en time?

Gå ikke glipp av timer og meldinger fra skolehelsetjenesten. Aktiver pushvarsler i appen nå. Du kan også gjøre dette senere under profil og innstillinger i appen.

AVSLÅ AKTIVER

Timebestilling sendt

Mine timer

Tidligere timer og hendelser

- Fredag 18. november**
Du bestilte en ny time
- Tirsdag 8. november**
Du bestilte en ny time
- Tirsdag 8. november**
Du bestilte en ny time
- Tirsdag 8. november**
Du bestilte en ny time
- Tirsdag 25. oktober**
Du bestilte en ny time
- Torsdag 13. oktober**
Du bestilte en ny time

Forside Mine timer

Fra 16 år: Se helsekontakter og skriv melding

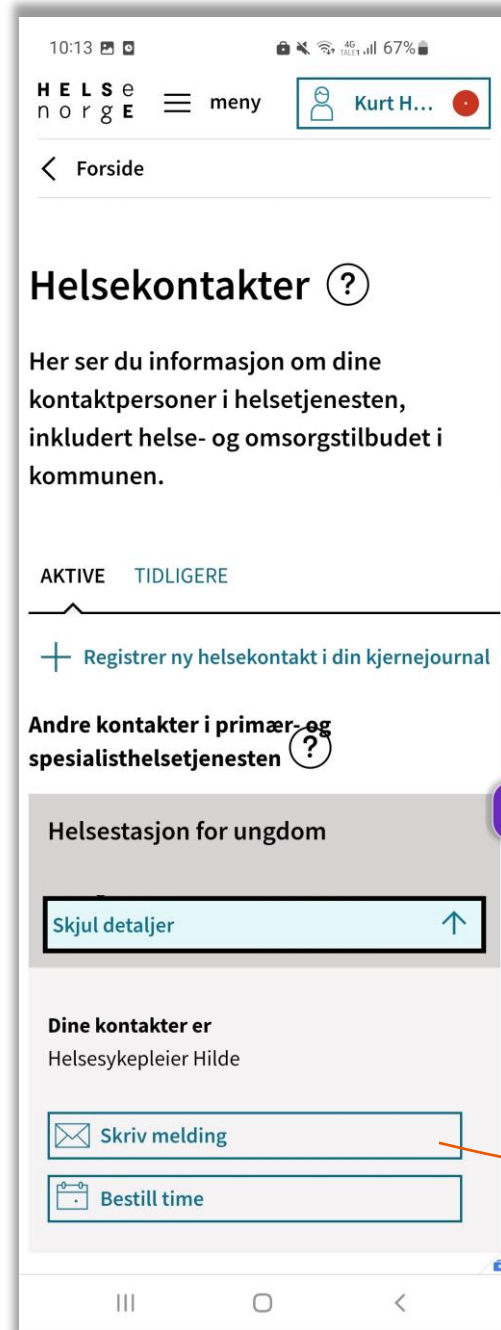

Fra 16 år: Bestille time hos helsestasjon for ungdom

10:14 HELSE Norge Kurt

Timeavtaler

Hva trenger du?

Her kan du se tjenester som tilbys av valgt helsekontakt eller tilhørende behandlingssted.

- Konsultasjon
- Vaksine

Gå videre →

← Gå tilbake

Avbryt

10:14 HELSE Norge Kurt

Timeavtaler

Velg behandler

Her kan du se behandlere som tilbyr helsetjeneste du valgte.

- Helseyskepleier Hilde
- Helseyskepleier HFU ved Bydel 1 Helsestasjon For Ungdom A

Gå videre →

← Gå tilbake

Avbryt

10:14 HELSE Norge Kurt

Timeavtaler

Helseyskepleier Hilde

Her kan du velge ledig dato og tid.

I dag Nov. 2022 >

Man	Tir	Ons	Tor	Fre	Lør	Søn
	1	2	3	4	5	6
7	8	9	10	11	12	13
14	15	16	17	18	19	20
21	22	23	24	25	26	27
28	29	30				

Ledige timer 17. nov. 2022

12:00 - 12:30 Konsultasjon

10:15 HELSE Norge Kurt

Ledige timer 17. nov. 2022

- 12:00 - 12:30 Konsultasjon
- 12:30 - 13:00 Konsultasjon
- 14:00 - 14:30 Konsultasjon
- 14:30 - 15:00 Konsultasjon
- 17:00 - 17:30 Konsultasjon

Oppmøtested: Bydel 1 helsestasjon.

14:30 - 15:00 Konsultasjon

17:00 - 17:30 Konsultasjon

Finner du ikke time som passer, eller haster det?

Gå videre →

← Gå tilbake

Avbryt

10:15 HELSE Norge Kurt

Timeavtaler

Se gjennom før du sender

Torsdag 17. november 2022, 14:00 - 14:30

Time hos Helseyskepleier Hilde

Oppmøtested: Bydel 1 helsestasjon.
Type: Konsultasjon
Antatt varighet: 30 min

Hva gjelder timen? (maks 50 tegn)

F. eks. magesmerter

Send bestilling

← Gå tilbake

Introduksjon til kommunale helse- og omsorgstjenester på Helsenorge

Hvordan komme i gang med DigiHelsestasjon

- Se informasjon på ks.no → søk på «komme i gang digihelsestasjon»

A close-up photograph of a person's hands interacting with a laptop. The person is holding a blue pen in their right hand and pointing with their left index finger at the laptop screen. The background is blurred, showing a desk with books and a window. A green circular graphic is on the left, and a dark green rounded rectangle contains white text on the right.

Kommunens muligheter til å tilpasse skjemaer i forkant av timebestilling

Kommunens muligheter til å tilpasse skjema tilknyttet timebestilling

Hva er ressurstimebok?

- Kan sette opp timebøker for timebestilling knyttet til en tjeneste, uten bestemt behandler
- Kan brukes for timebestilling til:
 - Koronatest
 - Koronavaksine
 - Lab
 - Vaksine (for eksempel influensavaksine og reisevaksine)
- Kommunen kan tilpasse skjemaer knyttet til timebestilling av koronavaksine og koronatest

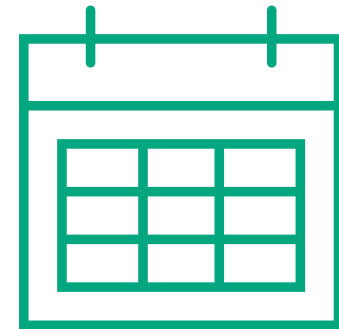

Kommunens muligheter til å tilpasse skjema tilknyttet timebestilling

Skjema som kommunen kan velge mellom for koronatest og koronavaksine

- Koronatest 1: Vanlig veiledning (standard)
 - For journalsystem som **kan** motta innbyggers svar
- Koronatest 2: Symptomkartlegging
 - For journalsystem som **kan** motta innbyggers svar
- Koronatest 3: Symptomkartlegging og begrenset kapasitet
 - For journalsystem som **kan** motta innbyggers svar
- Koronatest 4: Begrenset kapasitet
 - For journalsystem som **ikke kan** motta innbyggers svar
- Koronatest: Ingen skjema
 - For journalsystem som **ikke kan** motta innbyggers svar
- Koronavaksine 1: Egenerklæring (Standard)
 - For journalsystem som **kan** motta innbyggers svar
- Koronavaksine 2: Egenerklæring uten innsending
 - For journalsystem som **ikke kan** motta innbyggers svar

Kommunens muligheter til å tilpasse skjema tilknyttet timebestilling

Tilgjengelige skjema for koronatest

Timebestilling koronatest ⓘ

Klikk på ⓘ hvis du har spørsmål eller ønsker å fylle ut på vegne av andre enn deg selv. Her finner du informasjon om hvor du kan henvede deg og hvordan opplysningene du oppgir vil bli behandlet.

Med å svare på spørsmålene hjelper du oss med effektiv testing.

Har du de siste dagene fått symptomer som kan skyldes covid-19?

Ja
 Nei

Har du vært nærkontakt med noen som kan ha covid-19?

Ja
 Nei

Har du vært i utlandet i løpet av de siste 10 dagene?

Ja
 Nei

Jobber du som helsepersonell eller i en helseinstusjon?

Ja
 Nei

Trenger du å en test for noen av følgende grunner? (valgfritt)

Jeg skal reise til et land som krever negativ test
 Arbeidsgiver krever test for en arbeidstase

Ikke alle teststasjoner vil ha tilgang på informasjonen du har gitt når prøven skal tas.

Koronatest 1:
Vanlig veiledning (standard)

Timebestilling koronatest ⓘ

Klikk på ⓘ hvis du har spørsmål eller ønsker å fylle ut på vegne av andre enn deg selv. Her finner du informasjon om hvor du kan henvede deg og hvordan opplysningene du oppgir vil bli behandlet.

Mange kommuner tilbyr hovedsakelig tester til innbyggere som oppholder seg i kommunen. For mer informasjon, gå til kommunens nettside.

Med å svare på spørsmålene hjelper du oss med effektiv testing.

Har du de siste dagene fått symptomer som kan skyldes covid-19?

Ja
 Nei

Kryss av for hvilke symptomer har du hatt.

Feber
 Hoste
 Tung pust
 Hodpine
 Slapphet
 Hodeuttøkt eller smaksløst
 Muskelverk
 Sår hals
 Tett eller rennende nese
 Nysing
 Annet

Hvilket symptom?

Koronatest 2:
Symptomkartlegging

Timebestilling koronatest ⓘ

Klikk på ⓘ hvis du har spørsmål eller ønsker å fylle ut på vegne av andre enn deg selv. Her finner du informasjon om hvor du kan henvede deg og hvordan opplysningene du oppgir vil bli behandlet.

På grunn av stor pågang prioriteres testing av personer med mistanke om covid-19 sykdom. De fleste kommuner tilbyr hovedsakelig tester til innbyggere som oppholder seg i kommunen. Se din kommunes nettsider for mer informasjon.

Med å svare på spørsmålene hjelper du oss med effektiv testing.

Har du de siste dagene fått symptomer som kan skyldes covid-19?

Ja
 Nei

Har du vært nærkontakt med noen som kan ha covid-19?

Ja
 Nei

Har du vært i utlandet i løpet av de siste 10 dagene?

Ja
 Nei

Jobber du som helsepersonell eller i en helseinstusjon?

Ja
 Nei

På grunn av stor pågang prioriterer kommunen testing av personer med mistanke om covid-19 sykdom. Dermed du trenger en test i forbindelse med utenlandsreise, arrangementer eller av andre årsaker, vennligst vurder om du kan benytte et annet testtilbud. Dette hjelper å utvide de kommunale teststasjonene.

Koronatest 3:
Symptomkartlegging og begrenset kapasitet

Timebestilling koronatest ⓘ

Du må legge inn for å fylle ut og sende dette skjemaet.

På grunn av stor pågang prioriteres testing av personer med mistanke om covid-19 sykdom. De fleste kommuner tilbyr hovedsakelig tester til innbyggere som oppholder seg i kommunen. Se din kommunes nettsider for mer informasjon.

Med å svare på spørsmålene hjelper du oss med effektiv testing.

Har du de siste dagene fått symptomer som kan skyldes covid-19?

Ja
 Nei

Har du vært nærkontakt med noen som kan ha covid-19?

Ja
 Nei

Har du vært i utlandet i løpet av de siste 10 dagene?

Ja
 Nei

Jobber du som helsepersonell eller i en helseinstusjon?

Ja
 Nei

På grunn av stor pågang prioriterer kommunen testing av personer med mistanke om covid-19 sykdom. Dermed du trenger en test i forbindelse med utenlandsreise, arrangementer eller av andre årsaker, vennligst vurder om du kan benytte et annet testtilbud. Dette hjelper å utvide de kommunale teststasjonene.

Mark at teststasjonene ikke vil ha tilgang på informasjonen du har oppgitt her når prøven tas.

Koronatest 4:
Begrenset kapasitet

Ingen skjema

Kommunens muligheter til å tilpasse skjema tilknyttet timebestilling

Tilgjengelige skjema for koronavaksine

Timebestilling koronavaksine ?

Klikk på ? hvis du har spørsmål eller ønsker å fylle ut på vegne av andre enn deg selv. Her finner du hvor du kan henvende deg og hvordan opplysningene du oppgir vil bli behandlet.

Svar på spørsmålene for å legge til rette for trygg vaksinasjon av deg.

Har du mastcellesykdom?

Ja
 Nei

Har du astma?

Ja
 Nei

Har du hatt allergisk reaksjon på denne vaksinen eller innholdstoffene tidligere?

Ja
 Nei

Har du tidligere hatt alvorlig (livstruende) allergisk reaksjon på andre vaksiner, mat, medisiner eller annet?

Ja
 Nei

Har du fått blodlegningsdømt?

Ja
 Nei

Har du kraftig redusert immunforsvar?

Ja
 Nei

Har du gjennomgått koronasykdom for mer enn 3 måneder siden?

Ja
 Nei

Ammer du eller er du gravid?

Ja
 Nei

Kontakt lege for vurdering

For å kunne gjennomføre en trygg vaksinerings ber du søke råd hos lege. Dersom du har fått individuell vurdering av lege på om du skal vaksineres, kan du gå videre i bestillingen.

Informasjon som vaksinasjonsstedet bør vite om

Du har tidligere hatt en allergisk reaksjon

For vaksinasjonen bør du vurdere vaksinasjonen med lege. Dersom lege anbefaler vaksine kan det være behov for økt beredskap for å håndtere eventuelle allergiske reaksjoner, samt forlenget observasjonstid etter vaksinasjon

Redusert immunforsvar

Dersom du har alvorlig immunsvikt eller bruker medisiner som gir kraftig reduksjon av immunforsvaret grunnet for eksempel hematologisk kreft, benmargstransplantasjon eller organtransplantasjon anbefales det kortere intervall mellom dosene for enkelte vaksiner.

Gjør vaksinasjonsstedet oppmerksom på at du tilhører denne gruppen, så de tilrettelegger vaksinasjonsplanen din. Hvis du er i tvil om du tilhører gruppen bør du kontakte din behandelende lege for råd.

Koronavaksine 1: Egenerklæring (standard)

helsenorge.no

Timebestilling koronavaksine ?

1 Du må [logge inn](#) for å fylle ut og sende dette skjemaet.

Svarene dine blir ikke sendt inn til vaksinasjonsstedet, de skal kun legges til rette for trygg vaksinasjon av deg.

Har du mastcellesykdom?

Ja
 Nei

Har du astma?

Ja
 Nei

Har du hatt allergisk reaksjon på denne vaksinen eller innholdstoffene tidligere?

Ja
 Nei

Har du tidligere hatt alvorlig (livstruende) allergisk reaksjon på andre vaksiner, mat, medisiner eller annet?

Ja
 Nei

Har du fått blodlegningsdømt?

Ja
 Nei

Har du kraftig redusert immunforsvar?

Ja
 Nei

Har du gjennomgått koronasykdom for mer enn 3 måneder siden?

Ja
 Nei

Ammer du eller er du gravid?

Ja
 Nei

Kontakt lege for vurdering

For å kunne gjennomføre en trygg vaksinerings ber du søke råd hos lege. Dersom du har fått individuell vurdering av lege på om du skal vaksineres, kan du gå videre i bestillingen.

Dette bør du informere om når du møter til vaksinasjon:

Redusert immunforsvar

Dersom du har alvorlig immunsvikt eller bruker medisiner som gir kraftig reduksjon av immunforsvaret grunnet for eksempel hematologisk kreft, benmargstransplantasjon eller organtransplantasjon anbefales det kortere intervall mellom dosene for enkelte vaksiner.

Gjør vaksinasjonsstedet oppmerksom på at du tilhører denne gruppen, så de tilrettelegger vaksinasjonsplanen din. Hvis du er i tvil om du tilhører gruppen bør du kontakte din behandelende lege for råd.

Koronavaksine 2: Egenerklæring uten innsending

Ingen skjema

Ingen skjema

1

Velger type time

Hvem vil du bestille time hos?

- Timebestilling lab
- Timebestilling koronatest
- Timebestilling koronavaksine

2

Velger behandler / oppmøtested

Bestill time ved X kommune

Velg behandler

Testtelt
Covid-19 Drive-through-testing. Bruk Testtelt 2 om det ikke er ledig timer på testtelt.

Testtelt 2

3

Svarer på spørsmål til time

Timebestilling koronatest

Klikk på [?] hvis du har spørsmål eller ønsker å fylle ut på vegne av andre enn deg selv. Her finner du informasjon om hvor du kan henvisende deg og hvordan opplysningene du oppgir vil bli behandlet.

Med å svare på spørsmålene hjelper du oss med effektiv testing.

Har du de siste dagene fått symptomer som kan skyldes covid-19?

Ja
 Nei

Har du vært nærkontakt med noen som kan ha covid-19?

Ja
 Nei

Har du vært i landet i løpet av de siste 30 dagene?

Ja
 Nei

4

Velger tidspunkt

Bestill time ved Vaksinasjon
Til Koronavaksine på vaksinasjonskontoret

Velg dato

Ma	Ti	On	To	Fr	La	So
31	1	2	3	4	5	6
7	8	9	10	11	12	13
14	15	16	17	18	19	20
21	22	23	24	25	26	27
28	29	30	1	2	3	4

Ledige timer

Hva gjelder timen?

F: eks. Influensavaksine

Beskrivelse
Maksimum 1000 tegn

Er du noen legemidler?
Nei

Har du tidligere hatt allergisk reaksjon på denne vaksinen eller innholdstoffene?
Nei

Har du tidligere hatt alvorlig (livstruende) allergisk reaksjon på andre vaksiner, mat, medisiner eller annet?
Nei

5

Får bekreftelse på time

SMS

Innboks
Meldinger og brev fra helseetjenesten.

Timeavtaler
Timer og avtaler med helseetjenesten.

6

Får påminnelse om time

SMS

På dette steget har kommuner mulighet til å tilpasse skjema ut fra behov

A top-down view of a wooden desk. On the desk is a spiral-bound notebook with a white cover and lined pages, a teal pencil, and a green circular graphic. A dark green horizontal bar with rounded ends is overlaid on the bottom right, containing the text "Nyttig informasjon" in white.

Nyttig informasjon

Informasjon om Helsenorge for kommuner på nhn.no

• Gå til nhn.no → Helsenorge → Helsenorge for kommuner

• Du finner informasjon om:

- Digihelsestasjon
- Digihelse
- Ressurstimebok
- Varslingstekster for Helsenorge

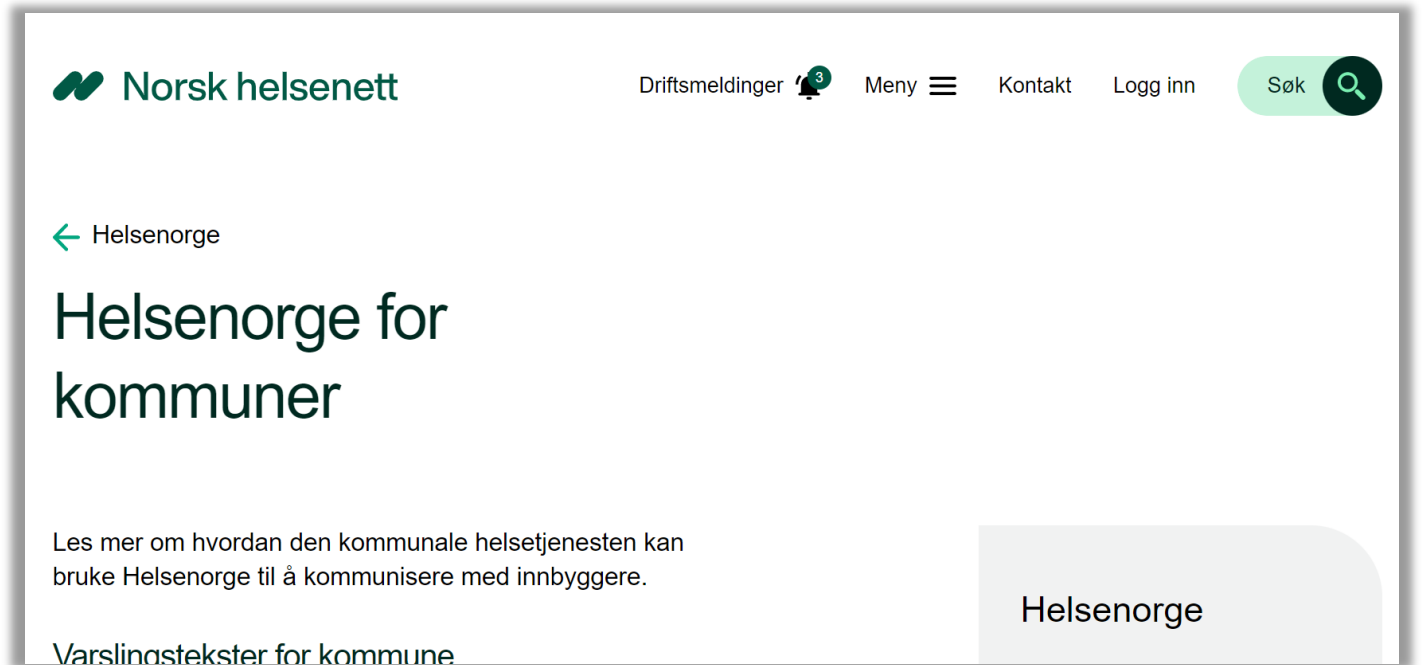

Nyttig informasjon

Informasjon på ks.no

- Du finner også informasjon om DigiHelse og DigiHelsestasjon på ks.no
 - ks.no → Fagområder → Digitalisering → Fellesløsninger → Digitale fellesløsninger - Helse

- DigiHelse – meldinger og kalender på helsenorge.no**
Innbyggerne kan trivet og enkelt
- DigiHelsestasjon**
DigiHelsestasjon er en meldingstjeneste mellom helsestasjons- og
- Felles kommunal journal**
Felles kommunal journal skal realisere målbildet om én innbygger - én journal.

Nyttig informasjon

Helsenorge har en egen nettbutikk for informasjons- og markedsmateriell

Lenke til nettbutikken: <https://nhn.bsdigital.no/>

Gjennomgang av spørsmål fra chatten

 Norsk helsenett