

HJEMMEKONTOR



Del 2 - Installasjonsveiledning for macOS
Monterey

26.10.2021
Norsk Helsenett SF

Innholdsfortegnelse

FØR DU GÅR I GANG	2
1. INSTALLASJON AV SERTIFIKATER	3
2. INSTALLASJON AV CISCO ANYCONNECT	4
3. INSTALLASJON AV NETID	6
4. INSTALLASJON AV EKSTERN TILKOBLING	8
5. BRUKERVEILEDER - MAC	10

FØR DU GÅR I GANG

1. Gå igjennom sjekklister: Se **Hjemmekontor – Sjekklister før installasjon**
2. Klargjør jobb-PC: Se **Installasjonsveiledning del 1 - Jobb-PC**.
3. Klargjør hjemme-MAC: **dette dokumentet**

1. INSTALLASJON AV SERTIFIKATER

Følgende 4 sertifikater må lastes ned og legges til i **nøkkelingen**.
Klikk på hver enkelt link, og åpne filene når de er lastet ned.

Sertifikat 1: <http://crt.buypass.no/crt/BPClass2Rot.cer>

Sertifikat 2: <http://crt.buypass.no/crt/BPClass2CA2.cer>

Sertifikat 3: <http://crt.buypass.no/crt/BPClass3Rot.cer>

Sertifikat 4: <http://crt.buypass.no/crt/BPClass3CA3.cer>

Dobbelklikk på alle de 4 nedlastede sertifikatene slik at de legges til i nøkkelingen på din Mac.



(Hvis du fikk opp en dialogboks)

Velg **system** i nedtrekksmenyen

Klikk på **Legg til**

Dette må gjentas på alle 4 sertifikatene

2. INSTALLASJON AV CISCO ANYCONNECT

Gå til <https://nhn.no/helsenettet/hjemmekontor/>

Last ned rett versjon av AnyConnect i forhold til ditt OS på din Mac



Åpne nedlastet installasjonsfil, og følg anvisningene nedenfor. Klikk deretter på **Fortsett**

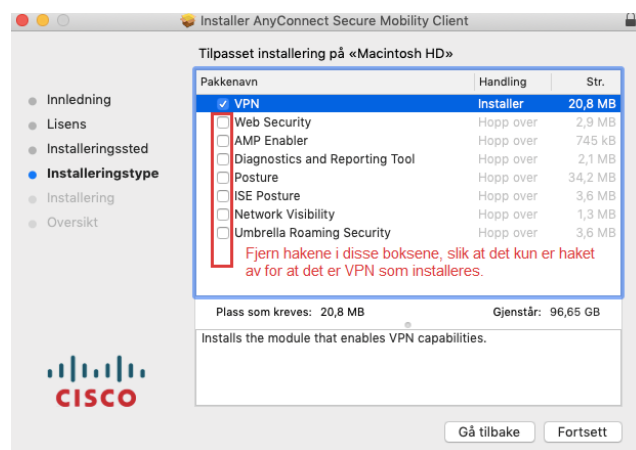
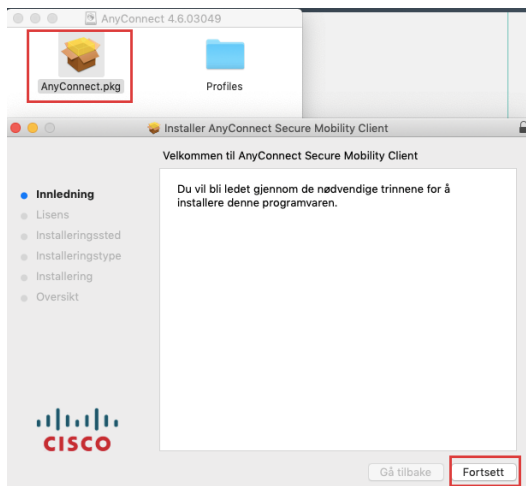

Sørg for at alle tilleggfunksjonene er fjernet før installasjonen.

Underveis i installasjonsprosessen vil du kunne få opp noen pop-uper lik de på bildet nedenfor. Trykk **Tillat** på de advarslene som måtte komme, samt tillate programmet i systemvalg/preferences.

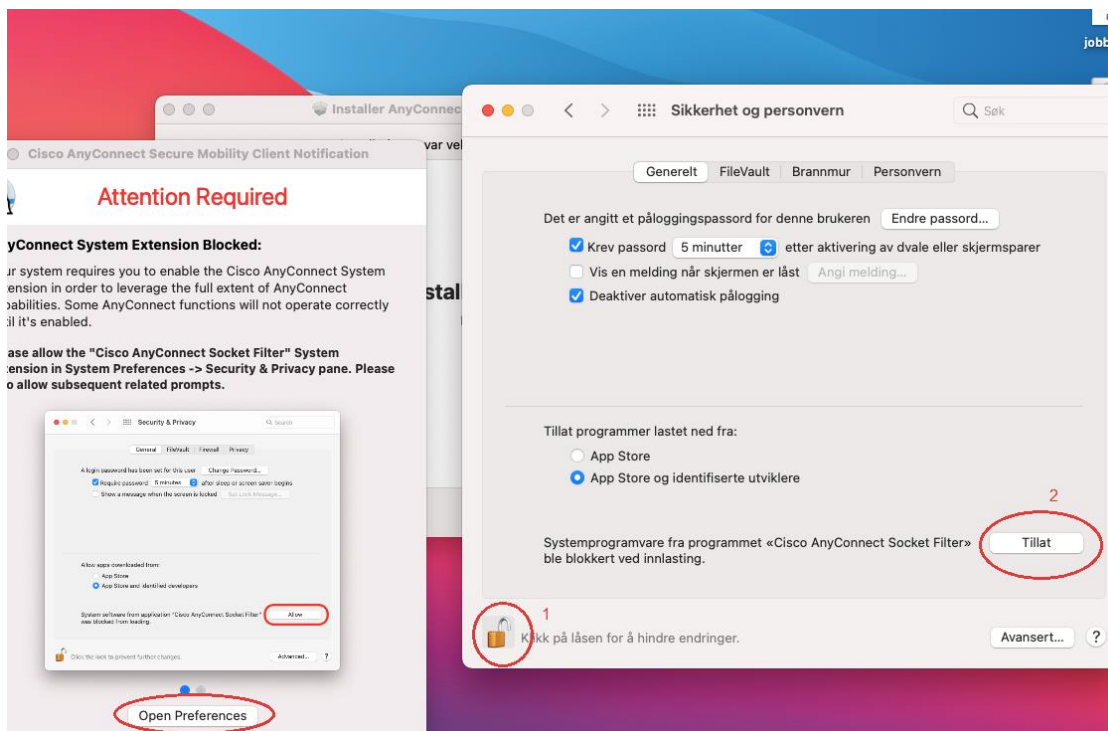

Åpne **hengelåsen**, tast inn passord til din Mac og trykk **Tillat** for å godkjenne unntaket for Cisco Anyconnect. Trykk **Tillat** øverst til høyre og **Open preferences**

Når Cisco har fått tillatelse venter du til nedlastingen er ferdig.

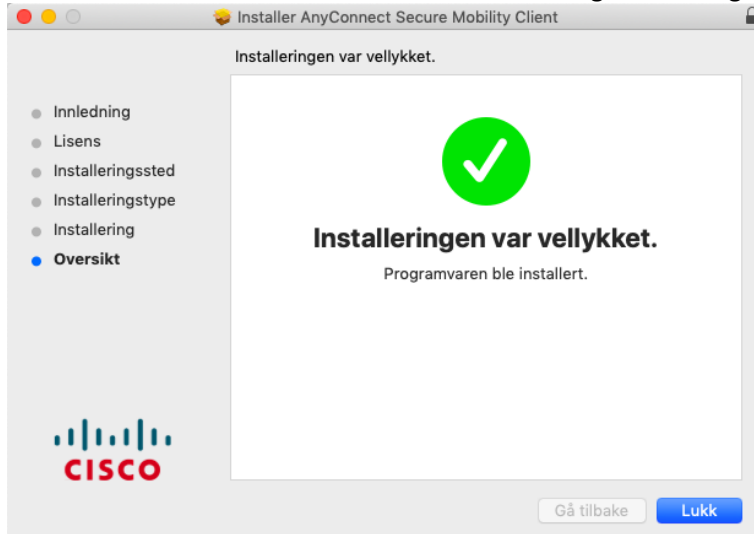

3. INSTALLASJON AV NETID

Last ned rett versjon av Net ID i forhold til ditt OS på din Mac



Hvis det kommer noen advarsler under installasjonen, må du bare godkjenne disse.

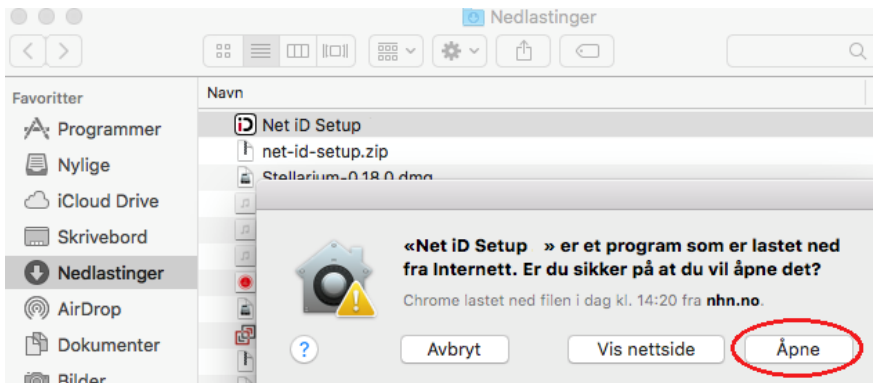

Aksepter lisensbetingelsene og endre gjerne språk til norsk, og trykk installer.

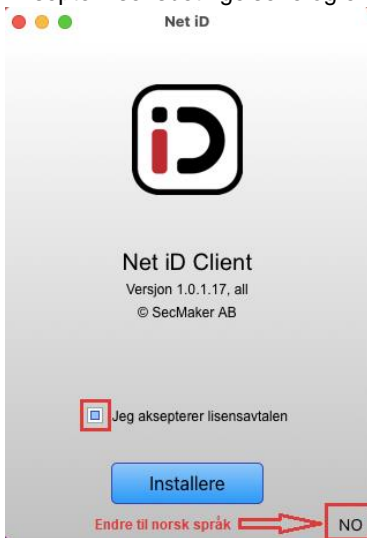

Sett Buypasskortet i kortleseren, og start Net ID. Hvis nedenstående bilde kommer opp på skjermen din, betyr det at kortet ditt er lest av maskinen din.

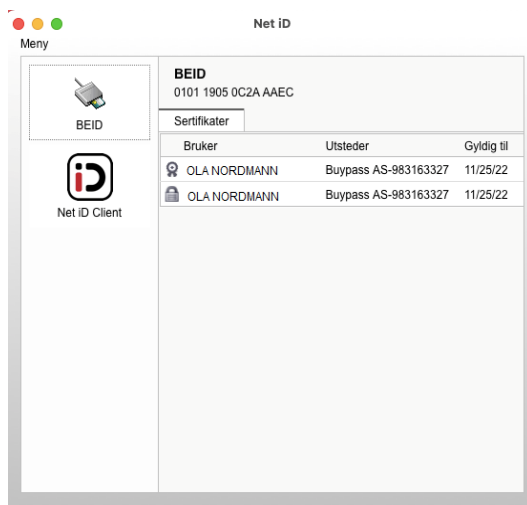

Restart din Mac og fortsett deretter på punkt 4 nedenfor.

4. INSTALLASJON AV EKSTERN TILKOBLING

Du må også ha et program for ekstern tilkobling mot din jobb-maskin. Vi anbefaler Microsoft Remote Desktop. Åpne **App store** ved å klikke på Eplet øverst i venstre hjørnet, deretter **App Store**. Søk deretter opp "Microsoft remote....", og last ned programmet.

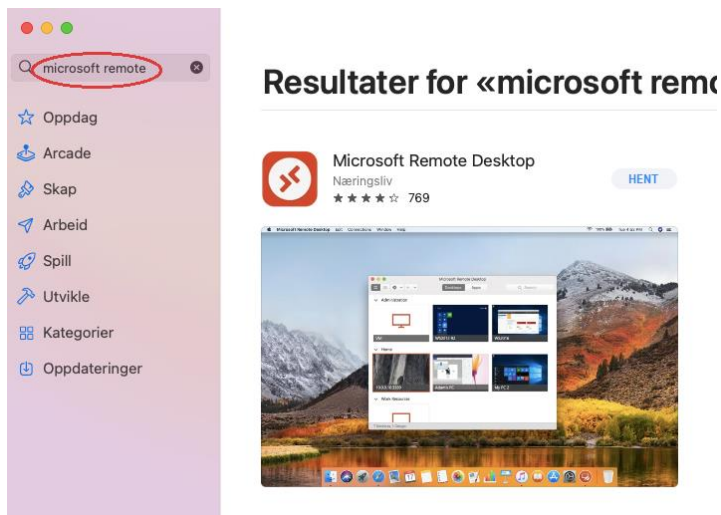

Start programmet etter nedlastning, og sett opp forbindelsen mot din jobb PC. Velg **"Add PC"**

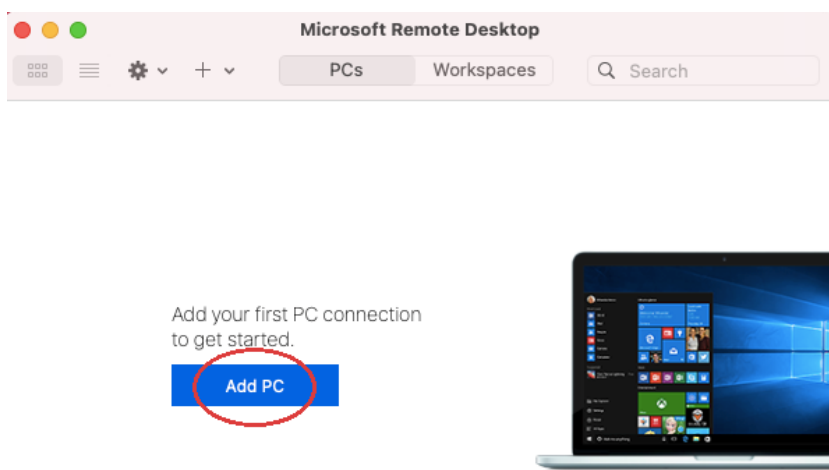

Legg inn nedenstående påloggingsinformasjon du fikk når du installerte del 1 på jobbmaskinen din:

Informasjon

Påloggingsinformasjon

Brukernavn: legekontor/lege01
 IP-Adresse: 172.10.11.12

Lagre profil

Hvis du ikke har denne informasjonen, vil du ikke kunne koble deg opp mot jobbmaskinen din.

Add Desktop

1. PC name: 172.10.11.12 **Denne adressen er kun et eksempel**

User account: Ask me every time 2. **Velg "add user account"**

3. Friendly name: Jobb PC

4. **Devices & Audio**

Group: Saved Desktops

Gateway: No gateway

Bypass for local addresses

Reconnect if the connection is dropped
 Connect to an admin session
 Swap mouse buttons

Cancel Add

Add User Account Her legger du inn brukernavnet og passordet til jobb PC'n din.

Username: legekontor/lege01

Password:

Friendly name: Jobb PC

Cancel Add

PS! Tegnet \ får du frem ved å trykke **OPTION + shift + 7**



Add Desktop

PC name: 172.10.11.12

User account: Ask me every time

General Display **Devices & Audio** Folders

Choose the devices that you want to use in the remote session and configure remote audio settings.

Redirect: Printers
 Smart cards Slå på denne funksjonen
 Clipboard
 Microphone

Play sound: On this computer

Cancel Add

Når alt er fylt inn, trykker du på "Add".
Da er oppkoblingen lagret for senere bruk.

Da skal oppsettet være klart, og du kan nå ta i bruk hjemmekontortjenesten.

5. BRUKERVEILEDER - MAC

[Brukerveileder – Mac](#)

Veiledning knyttet til oppsett av hjemmekontor, gjøres i tidsrommet 08.00-20.00 mandag - fredag av kundesenteret til Norsk Helsenett.

E-post: kundesenter@nhn.no

Telefon: (+47) 24 20 00 00

www.nhn.no